ÉLECTIONS PROFESSIONNELLES 2022

CSA GRAND CENTRE

→Avec le SNPES-PJJ/FSU, des élu-es engagé-es et proches de vous !

Du 1er au 8 décembre 2022 auront lieu, dans toute la Fonction publique, l'élection de vos représentant-es dans les instances du dialogue social. Que vous soyez titulaire ou contractuel, votre participation est importante : les personnes désignées seront alors VOS ÉLU-ES.

Dans la région Grand-Centre, ces quatre dernières années, les élu-es du SNPES-PJJ/FSU ont tenu à vous rendre compte régulièrement de leur action, tant au niveau régional que territorial, y compris aux temps forts de la crise sanitaire. À chaque fois que cela a été possible, nous avons proposé aux autres organisations syndicales des actions et prises de positions communes.

Face à une direction régionale qui n'a pour seul objectif l'application zélée des directives gouvernementales, nous avons besoin de représentant-es résolument déterminé-es à agir à la fois pour la défense collective des agents, mais aussi les missions de service public auquel nous sommes toutes et tous attaché-es.

Code de justice pénale des mineurs, multiplication des primes au mérite, exclu-es du Ségur, les colères sont nombreuses et légitimes pour les personnels. Contre l'isolement et le fatalisme, nous proposons de transformer les préoccupations individuelles en lutte collective, dans l'intérêt de toutes et tous.

QUI SOMMES NOUS ?

Créé en 1947, le SNPES-PJJ/FSU rassemble toutes les catégories de personnel. Le syndicat est membre de la Fédération syndicale unitaire (FSU).

Combatif, unitaire et démocratique, il agit pour les agents, revendique l'amélioration des conditions de travail, la revalorisation des salaires et des statuts. Il œuvre également pour la défense des missions et des valeurs éducatives.

Représentatif, il siège au sein de toutes les instances, locales comme nationales pour y défendre une Protection judiciaire de la jeunesse qui soit véritablement au service de l'éducation.

SNPES - PJJ / FSU Région Grand Centre
45, rue Parmentier
21000 DIJON
srcentre.bourgogne.snpespjjfsu@gmail.com

ENGAGÉ-ES AU QUOTIDIEN

Pour la Région Grand Centre, nous continuerons à nous battre pour :

La primauté de l'éducatif sur le répressif. Cela passe notamment par une opposition ferme à la multiplication des centres fermés, dont les budgets pèsent lourdement sur le fonctionnement des autres services d'hébergement, de milieu ouvert ou d'insertion.

Une vision de l'hébergement protectrice des jeunes. Cela passe par la baisse du nombre de jeunes accueillis, la création de nouvelles UEHC et une plus grande diversification des formes et lieux de placement.

Des services de milieu ouvert en capacité de proposer un accompagnement éducatif de qualité. Face aux dégradations de conditions de travail, nous défendons un renfort en moyens matériels et humains là où cela s'avère nécessaire. Nous exigeons une baisse significative des normes et une meilleure prise en compte de la mission PEAT.

Un plan d'action d'envergure au profit des services d'insertion, trop souvent oubliés. Nous exigeons la création d'UEAJ sur notre région (Yonne, Touraine Berry ...) et l'arrêt des dispositifs hybrides dénués de moyens.

La hausse des salaires, via une revalorisation de l'ensemble des grilles indiciaires et l'octroi de la NBI et du CTI à tous les agents.

Un plan massif de titularisation et de formation de tous les agents contractuels. Notre région compte près de 30 % d'agents non titulaires. Nous revendiquons pour eux une meilleure considération et de véritables perspectives professionnels

Accompagner les agents et assurer le respect de leurs droits lorsqu'ils nous sollicitent.

Conserver et amplifier les moyens et les postes dans tous les services. Nous défendons un service public en capacité d'intervenir au plus près des usagers, notamment dans les nombreux territoires ruraux de notre région.

Choisir des élu-es SNPES-PJJ/FSU : C'est choisir des représentant-es présent-es sur l'ensemble des directions territoriales de l'inter région.
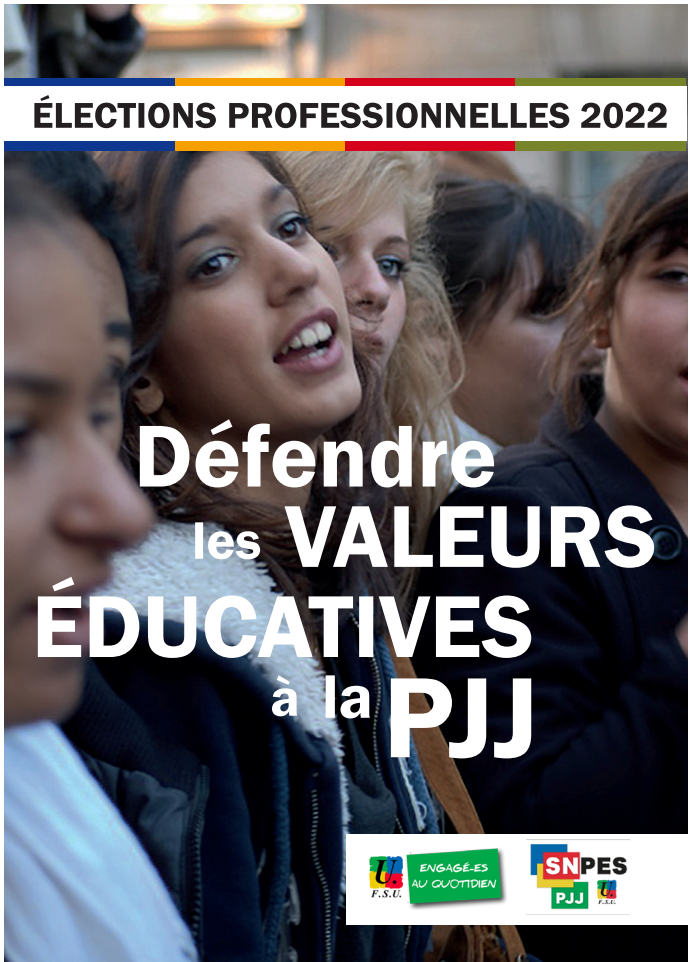
C'est désigner des militant-es à l'écoute et qui agissent au plus près des agents. C'est élire des professionnels des terrains qui agissent dans l'intérêt de toutes et tous quelle que soit sa fonction.